



Associazione Art Commission  
Palazzo Ducale – piazza Matteotti 9, Genova

## MOSAIC APPRODA IN OLANDA

### invito a partecipare

**MOSAIC** è un progetto nato nel 2017 come installazione collettiva itinerante che prende vita assemblando i lavori degli artisti partecipanti, invitati a produrre un'opera 20x20x4 cm. Molte le mostre presentate in questi anni, in spazi espositivi e fiere in città diverse: Genova, Roma, Padova, Milano, Budapest, Venezia, Fermo.

**Dal 10 luglio al 1 agosto 2021**, Mosaic sarà in Olanda, a Den Haag (L'Aia).

L'installazione collettiva sarà esposta nella splendida sede del PULCHRI Studio in concomitanza con la tappa olandese della grande mostra Biennale Le Latitudini dell'Arte - Olanda e Italia. Questa edizione di Mosaic ha come tema lo stesso della Biennale "Acqua e Luce".

Le tecniche ammesse, da realizzarsi su telaio sono: pittura, collage, arte digitale, grafica e fotografia stampate su tela.

L'Associazione Art Commission, invita gli artisti a partecipare alla selezione delle opere che daranno vita a Mosaic 2021, tappa olandese.

### **SCADENZE**

- iscrizione: **entro il 30 aprile 2021**
- consegna foto dell'opera per selezione: **entro il 20 maggio**
- esito opere selezionate entro due giorni dall'arrivo della foto
- consegna opera: **entro il 30 maggio**

### **REGOLAMENTO**

#### **art.1 Organizzazione MOSAIC**

ART Commission si impegna a realizzare l'esposizione dell'installazione collettiva MOSAIC - tappa Olanda dal 10 luglio al 1 agosto 2021.

#### **art.2 Modalità di partecipazione**

Ogni artista può partecipare con una sola opera, da realizzarsi su telaio in legno (cm 20x20x spessore 4cm), l'opera non deve avere la cornice (ved. esempio) il tema è "Acqua e Luce". Le tecniche richieste sono: pittura, collage, arte digitale, grafica, fotografia stampata su tela. Il prezzo dell'opera non dovrà superare le 300 euro (l'organizzazione tratterrà in caso di vendita il 20%)

### **art.3 Quote e modalità di pagamento**

- **100 euro** (solo artisti soci Art Commission)
- **130 euro** (artisti non soci)\*

-

Le quote saranno così suddivise:

- **15 euro** all'iscrizione
- **il rimanente della quota** solo se selezionati

\*è possibile richiedere la tessera socio simpatizzante 2021, che darà diritto allo sconto immediato e ad eventuali mostre future, **quota tessera 15 € barrando SÌ sul modulo di iscrizione allegato.**

Metodi di pagamento

- **BONIFICO : Associazione di promozione sociale della cultura Art Commission**  
**IBAN IT94 R030 6909 6061 0000 0113 072 - BIC BCITITMM**  
Causale : Nome Artista - Mosaic 2021 Olanda
- **PAYPAL : artcommission.genova@gmail.com**

### **• art.4 Spedizione o consegna a mano delle opere**

Le opere dovranno pervenire direttamente nella sede di ART Commission, Palazzo Ducale, piano porticato – p.zza Matteotti 9, 16123 Genova entro e non oltre il 30 maggio 2021. Le spese di spedizione dell'opera ad ART Commission, andata e ritorno, sono a carico dell'artista. Le spese di spedizione Genova - Olanda, andata e ritorno, saranno invece a carico dell'organizzazione.

### **• art.5 Responsabilità - assicurazione – promozione**

Gli organizzatori garantiscono la massima cura delle opere durante la mostra ma non la copertura assicurativa. Gli artisti se lo vorranno dovranno provvedere per proprio conto.

Gli artisti manlevano Art Commission e le sedi ospitanti da qualsiasi responsabilità per danneggiamento, smarrimento o furto dell'opera nelle fasi di trasferimento, allestimento ed esposizione, rinunciando quindi a qualsiasi richiesta di indennizzo o ad azione legale di rivalsa.

AC si riserva il diritto insindacabile e senza obbligo di motivazioni di rifiutare le opere, se alla consegna l'imballo o il suo contenuto risultassero danneggiati.

AC si riserva la facoltà di modificare, previa comunicazione, le date della mostra ed eventuali cambi sede per esigenze organizzative. AC effettuerà una promozione mediatica della mostra, curando la comunicazione dell'evento sui più significativi portali dedicati all'arte e alla cultura presenti nella rete Internet. Tutti gli Artisti potranno divulgare l'invito alla mostra.

### **• art6. Ritiro opere a fine mostra**

Le opere saranno ritirate direttamente dagli artisti o da un proprio delegato, nella sede dell'associazione a Palazzo Ducale, nei giorni indicati per tempo dall'organizzazione.

### **• art.7 Trattamento dei dati personali**

Ogni Artista partecipante autorizza l'organizzazione ad inserire le immagini delle opere selezionate nei vari siti web allo scopo di dare massima visibilità all'evento ed agli stessi artisti. Ogni Artista autorizza ART Commission al trattamento dei dati personali trasmessi ai sensi della legge 675/96 (Legge sulla Privacy) e successive modifiche D.Lgs.196/2003, anche ai fini dell'inserimento in banche dati gestite esclusivamente dall'organizzazione. La partecipazione alla collettiva implica la conoscenza ed esplicita accettazione del presente Regolamento.

## INDICAZIONI PER PRESENTAZIONE OPERA

Come da immagine sottostante, seguire le indicazioni per il formato e l'attaccaglia. Il telaio deve essere in legno, le misure 20x20x4cm, l'attaccaglia in metallo di forma triangolare, centrata e deve sporgere dal telaio, non è ammessa la cornice. (vedi foto)

## IMBALLAGGIO E SPEDIZIONE

Le opere dovranno essere imballate con pluriball e pervenire direttamente nella sede di ART Commission Events, Palazzo Ducale, piano porticato – p.zza Matteotti 9, 16123 Genova, nelle date comunicate via mail dall'organizzazione stessa.

Le spese di spedizione dell'opera ad ART Commission, andata e ritorno, sono a carico dell'artista. Le spese di spostamento da Genova verso altre sedi delle mostre, andata e ritorno, saranno a carico dell'organizzazione. Si ricorda che se non saranno rispettate le indicazioni l'opera non sarà accettata e la quota non verrà restituita.

Dimensione telaio cm 20x20 spessore 4 cm  
l'attaccaglia deve sporgere così come sul disegno

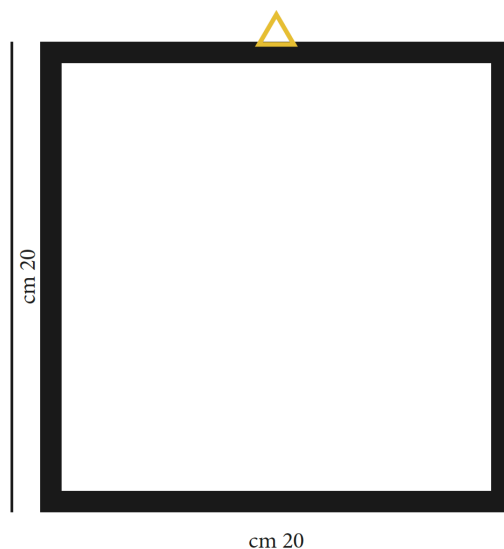
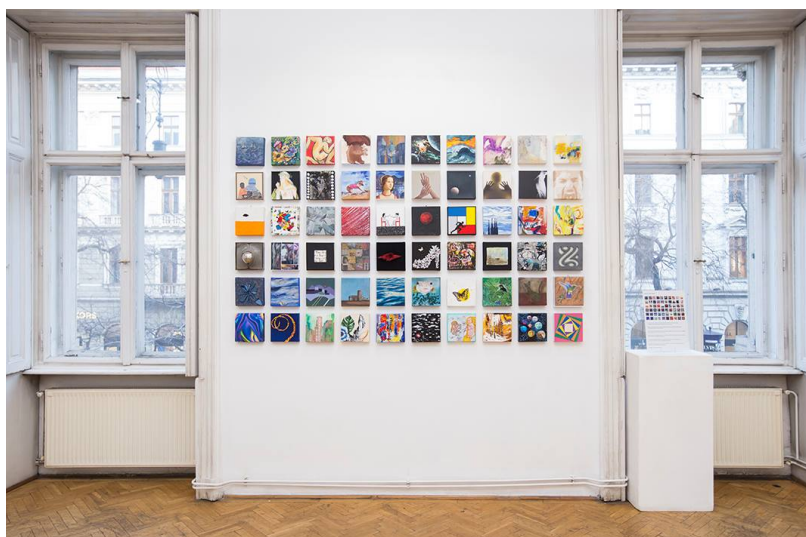

Pulchri Studio (L'Aja)  
La sede che ospiterà  
l'installazione MOSAIC  
in occasione della Biennale  
Le Latitudini dell'Arte -  
Olanda e Italia